ORGANIGRAMMA GENERALE

Fondazione Beppina e Filippo Martinoli Casa della Serenià - ONLUS

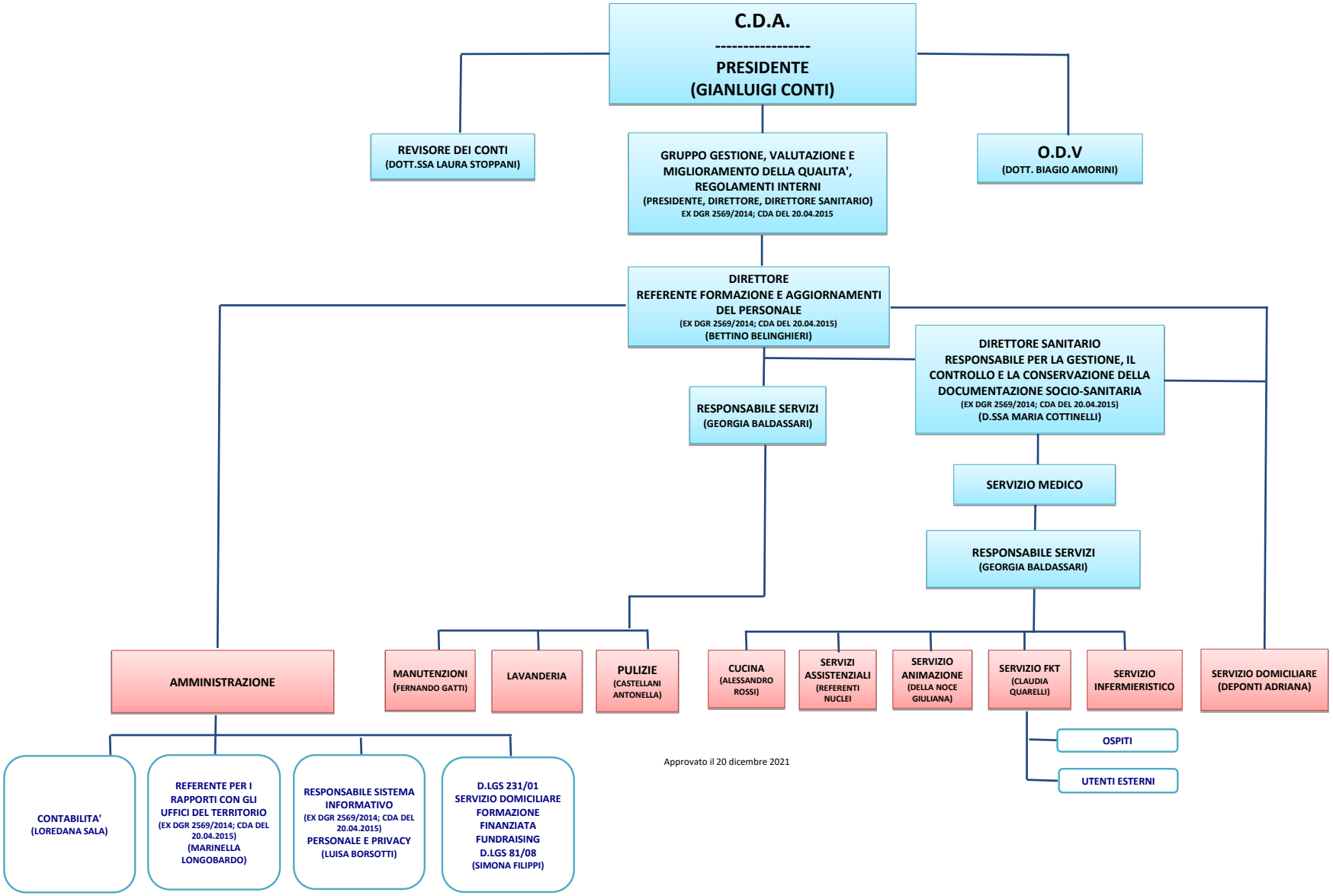

Approvato il 20 dicembre 2021